

NOTE:

Ubenaævnte mål er i m.  
Koordinatsystem er DKTm3.  
Koter er i m, system DVR90.  
Oprettning af privat belægning er ikke vist. Omfanget afklares efter etablering af fortovsbelægning.

SIGNATURER:

- Entreprisegrænse
- Matrikelgrænse - ikke verificeret
- Eksisterende forhold
- Projekteret kantsten
- Projekteret kantsten, dykket
- Projekteret asfalttrampe
- □ Eksisterende/projekteret vejbrønd
- ⊗ 48.75 Projekteret kote
- \* 48.72 Eksisterende kote
- ⊙ 002 Fikspunkt
- Chaussésten
- Fortovsfliser, 0,625x0,80x0,07
- Kørebanelfliser, 0,625x0,80x0,10
- Belægningssten, beton
- Asfaltbærelag i kørebane
- Asfaltbærelag og slidlag i fortov hhv. på privat areal
- Albertslundelement
- ▼ Gående adgang, privat
- ▼ Kørende adgang/parkering, privat
- ▼ Sidevej

FORELØBIGT TRYK 2020-05-18

Udgave	Betegnelse/Revision	Dato	Udført	Kontrol	Godkendt
Sag:	Allerød Kommune Prins Valdemars Allé	Projekt nr.:	10408521		
Emne:	Belægnings- og koteplan	Fase:	Udbudsprojekt		
		Tegn. nr.:			Rev.:

Dato:	2020.xx.xx	Udf.:	MSR	Kont.:		Godk.:	MSR	Mål:	1:200	1260x297
-------	------------	-------	-----	--------	--	--------	-----	------	-------	----------

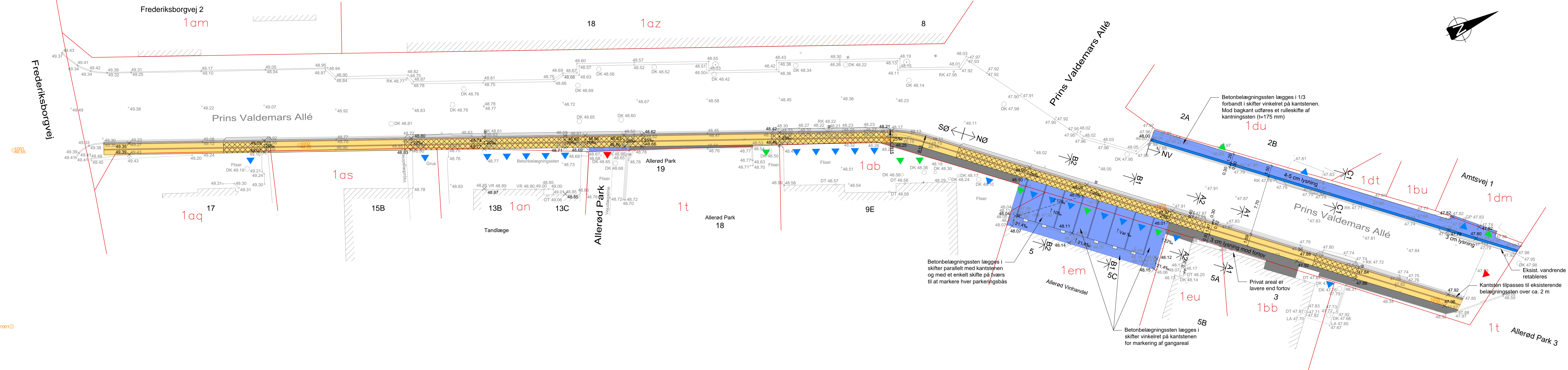

R:\PROJ\10408521\007\_Geometry\007\_01\_Drawing\F1\_002.dwg 18-05-2020 12:24:04